

ÖĞRENCİ BİLGİLENDİRME REHBERİ

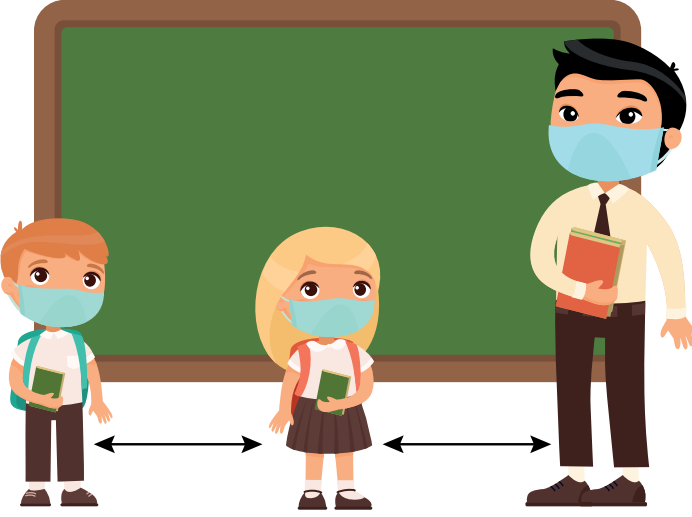



SAGLIĞIMI
KORUYORUM.

•
Yeterli ve kaliteli **uyurum**.

•
Her gün düzenli olarak **egzersiz yaparım**.

•
Sağlıklı ve dengeli **beslenirim**.

•
Baş edemediğim sorunlarımı, kaygılarımı;
ailemle, öğretmenlerimle veya rehberlik
servisiyle **paylaşıyorum**.



KİŞİSEL
TEMİZLİĞİME
VE HİJYEN
KURALLARINA
DİKKAT
EDİYORUM.

•
Ellerimi; kirlendikçe ya da elimi yüzüme, gözüme, ağızıma temas ettirmek zorunda kaldığım zamanlarda en az 20 saniye süreyle **su ve sabun ile yıkarım.**

•
Ellerimi su ve sabun ile yıkayamadığım durumlarda el antiseptiği veya alkol bazlı kolonya ile **dezenfekte ederim.**



Yemeklerden önce ve sonra ellerimi **su ve sabun ile yıkarım.**



Tuvaleti kullanmadan önce ve kullandıktan sonra ellerimi bol **su ve sabun ile yıkarım.**



•
Tırnaklarımı **temiz ve kısa** tutarım.

•
Çamaşırlarımı ve giysilerimi **sık**
deęiştiririm.

•
Olabildięince **sık banyo yaparım.**



MASKESİZ
DIŞARI
ÇIKMIYORUM.



Kendi sağlığını ve çevremdekilerin sağlığını korumak için **maske** takmam gerektiğini bilirim.



Yalnız olmadığım ve sosyal mesafemi koruyamadığım her yerde **maskemi** **takarım.**



Maskemi takarken ve çıkarırken sadece
iplerinden tutarım.



Maskemi ağız ve burnumu tamamen
kapatacak ve yüzümle maske arasında hiç
boşluk kalmayacak şekilde takarım.



- Maskemi taktıktan sonra ön yüzeyine
dokunmam.

- Maskemi takarken ve çıkardıktan sonra
ellerimin temiz olduğundan **emin**
olurum.

- Islanan, nemlenen ve kirlenen maskemi yenisi ile **deęiřtiririm**.

- Kullanmak üzere yanımda tařıdığım yedek maskemi temiz ve kuru bir yerde **saklarım**.

- Gerekli durumlarda maskemi deęiřtirir ve kurallara uygun olarak atık kutusuna **atarım**.



- Eđer yıkanabilir ve yüzde yüz pamuklu kumaş maske kullanıyorsam her zaman yanımda yedek maske **bulundururum**.

- Yıkanabilir pamuklu kumaş maskemi hijyenik şekilde saklar, kirli olan maskemi de çantamın ayrı bir bölümüne **koyarım**.

- Kullandığım yıkanabilir pamuklu kumaş maskemi eve gittikten sonra çıkarır, ertesi gün kullanmak amacıyla maskemin temizlenmesini **sağlarım**.



EVDEN
AYRILMADAN
ÖNCE...



•
Uyanır uyanmaz elimi yüzümü yıkayarak güne **başlarım**.

•
Beni gün boyu zinde tutacak ve bağışıklığımı güçlendirecek yiyeceklerle kahvaltımı **yaparım**.

•
Kahvaltıdan sonra ellerimi yıkayıp dişimi fırçalarım ve günlük olarak temizlenen okul kıyafetlerimi **giyerim**.

•
Okul kıyafetimi maskemle tamamladıktan sonra okul çantama gün boyu hijyenimi sağlayabileceğim eşyalarımı **yerleştiririm**.
(Maske, mendil vs.)

•
Okula araç gereçlerim ve hijyen malzemelerim dışında herhangi bir eşya (top, oyuncak vs.) **getirmem**.



•
Okula gitmeden önce ateşimi ölçtürür
ve ateşimin yüksek olmadığından **emin
olurum.**

•
Eğer kendimi hâlsiz ve hasta
hissediyorsam bu durumu **ailemle
paylaşırim.**



OKULA
GİDERKEN...



•
Merdivenleri kullanırken, tırabzanlara ve duvarlara **dokunmam**.

•
Servise binerken yüzeylere ve arkadaşlarıma temas etmemeye dikkat ederek benim için ayrılan sosyal mesafesi korunmuş koltuğa **otururum**.

•
Okula giderken hiçbir nesne ve kişiyle **fiziksel temas kurmam**.



OKULDAYKEN...



•
Okula geldikten sonra bana en yakın lavaboda ellerimi yıkarım ya da okulda bizim için hazırlanan hijyen standında **dezenfekte ederim.**

•
Okulda sağlık ve hijyen ile ilgili görsel, işitsel, dokunsal uyarılara dikkat eder ve bunlara uygun **hareket ederim.**

•
Kendimi hâlsiz ve hasta hissediyorsam hemen öğretmenime ya da okul idaresine **haber veririm.**

•
Sınıfıma geçince bana ayrılan sıraya
otururum.

•
Sınıfta her zaman **aynı sırada** otururum.

•
Sınıfa girdikten sonra ve ders boyunca
yüksek sesle konuşmam, bağırmam,
hapşırırken/öksürürken **maskemi açmam.**



•
Arkadaşlarımla **yiyecek, içecek ve araç gereç** alışverişi yapmam.

•
Eşyalarımı yere düşürmemeye **özen gösteririm**. Eşyalarım yere düşerse mutlaka **dezenfekte ederek kullanırım**.

•
Tuvalet ve lavaboları kullanırken mümkün olduğunca yüzeylere **peçete ile dokunurum**.

•
Okulun ortak kullanım alanlarında **sosyal mesafe kurallarına uyarım**.



TENEFFÜSTEYKEN...



•
Teneffüste, eğer hava şartları uygunsa bahçeye çıkıp **temiz hava alırım.**

•
Teneffüste, arkadaşlarımla temas gerektiren oyunlardan sakınır, sosyal mesafemi korur ve hiçbir şekilde arkadaşlarımla **fiziksel temasta bulunmam.**

•
Kendi sağlığımı, arkadaşlarımla ve öğretmenlerimin sağlığını korumak için **diğer sınıflara, öğretmenler odasına ve idare odalarına girmem.**



EVE

GİDERKEN...



•
Sosyal mesafeye dikkat ederek okuldan ayrılıyorum.

•
Servise binerken yüzeylere ve arkadaşlarıma temas etmemeye dikkat ederek **benim için ayrılan koltuğa otururum.**

•
Okuldan dönerken hiçbir nesne ve kişiyle **fiziksel temas kurmam.**



EVDE...



•
Eve gider gitmez **kıyafetlerimi deęiřtirir,
elimi yüzümü yıkarım.**

•
COVID-19 hakkında güvenilir bilgilerin
yetkililer tarafından verildięini bilirim ve
bařka bilgileri dikkate almam!



PANSİYONLU
OKULLARDA
ÖĞRENİM
GÖREN
ÖĞRENCİLER
İÇİN...



•
Sabah kalkar kalkmaz **odamı havalandırırım.**

•
Pansiyondan çıkarken ateşimi ölçtürürüm ve **ateşimin yüksek olmadığından** emin olurum.

•
Kendimi hâlsiz ve hasta hissediyorsam belletici öğretmenime ya da pansiyondan sorumlu idareciye **haber veririm.**

•
Yemekhaneye gitmeden önce ve yemek yedikten sonra bol su ve sabunla 20 saniye süreyle **ellerimi yıkarım.**

•
Yemeđimi alırken sosyal mesafeme dikkat ederim ve benim için belirlenen masada **yemeđimi yerim.**

•
Sosyal mesafe kurallarına dikkat ederek **okulumu giderim.**



•
Dersler bittikten sonra odama gidip kıyafetlerimi deęiřtirir; elimi yüzümü yıkarım.

•
Okul için kullandığım ayakkabılarla **odamda dolařmam.**

•
Odamda kaldığım süre boyunca belli aralıklarla **odamı havalandırırım.**

•
Odamda **gıda maddesi** bulundurmam
ve tüketmem.

•
Pansiyonda benim için ayrılan yatak
dışında hiçbir **yatakta oturmam ve**
yatmam.

•
Kendimin, arkadaşlarımla ve
öğretmenlerimin sağlığını korumak adına
pansiyonda **kendi odam dışında hiçbir**
odaya gitmem.



•
Kişisel eşyalarımı hiç kimseyle
paylaşmam.

•
Pansiyonun ortak kullanım alanlarında
sosyal mesafe kurallarına uyarak maskemi
kurallara uygun şekilde **takarım.**

•
Pansiyonun ortak kullanım alanlarında
herkesin kullanımına açık olan **eşyaları**
kullanmam.

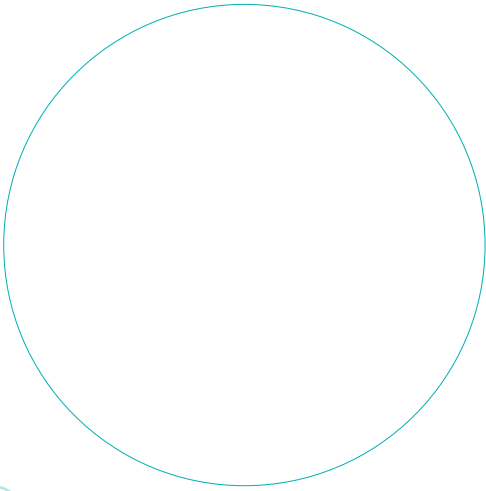
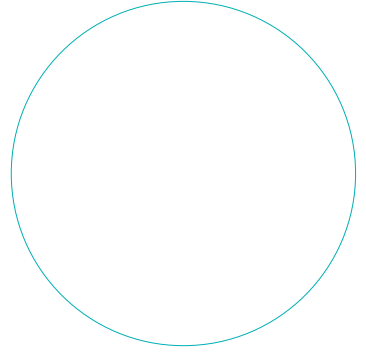

2023



Para ile satılmaz.

VELİ BİLGİLENDİRME REHBERİ





ÇOCUKLARIMIZIN
SAĞLIĞI İÇİN
VELİLERİMİZLE
YENİDEN
BİRLİKTE...

Sayın Velimiz,

Uzun bir aradan sonra öğrencilerimizle yeniden buluşuyoruz. Okullarımızı özlemle açıyoruz ve çok heyecanlıyız. Çocuklarımızın sağlığının korunması için okullarımızda hazırlıklar tamamlandı. İlginiz ve iş birliğiniz bize her zaman güç verdi. Salgın sürecinde Bakanlığımızın eğitim faaliyetlerine yönelik emekleriniz ve gönül birliğiniz için teşekkür ederiz.

Bu kez desteğinize ihtiyacımız var. Süreci hep birlikte atlatacağız. Aslında bildiğiniz hususları ailenizin ve öğrencilerimizin sağlığı için hatırlatmak ve vurgulamak istedik.



ÖĞRENCİMİZE...

- Ortak kullanım alanlarında bulunan eşyalara ve yüzeylere (servis ve toplu ulaşım araçlarındaki tutamaklar, kapı kolu, tırabzan, duvarlar vb.) dokunmaması; dokunması hâlinde elini yüzüne, ağzına, burnuna ve gözüne **temas etmemesi gerektiğini,**

- Ellerini belirli aralıklarla sabun ve su ile yıkamasını, sabun ve suyun bulunmadığı durumlarda kolonya veya antiseptik madde ile **temizlemesini,**

- Kişisel hijyenine **dikkat etmesini,**

- Maskesini uygun şekilde kullanmasını ve yanında yedek maske **bulundurmasını,**

- Okul idaresinin belirlediđi hijyen kurallarını öğrenerek bu **kurallara uymasını,**



- Okulda ve sosyal alanlarda sosyal mesafeye **dikkat etmesini,**

- Arkadaşlarıyla yiyecek, içecek ve araç gereçlerini **paylaşmamasını,**

TEMBİHLEYİNİZ!



ÖNEMSEYİNİZ!



- Doğru ve güvenilir kaynaklardan bilgi edinerek salgın hastalıklar konusunda **öğrencimizi bilinçlendiriniz. (*)**

- Bakanlığımız ve yetkili kurumlarca yapılan açıklamalar ve kurallara uymaları konusunda **öğrencimizi uyarınız.**



Dengeli ve sađlıklı beslenmesine, uyku düzenine **özen gösteriniz.**



Sađlık durumunu takip ediniz. Yüksek ateş, öksürük ya da başka bir hastalık belirtisi varsa idareyi bilgilendirerek okuluna göndermeyiniz. Mutlaka bir **sađlık kuruluşuna başvurunuz.**



* Salgın hastalık dönemlerinde psikolojik direncin korunması için Özel Eğitim ve Rehberlik Hizmetleri Genel Müdürlüğü tarafından hazırlanan aileler için çocuklara yardım rehberinden http://orgm.meb.gov.tr/meb_iys_dosyalar/2020_03/21161548_brosur_cocuk_son.pdf) yararlanınız.



ÖNEMSEYİNİZ!

•
Her gn temiz kıyafet ile okula gitmesini
saęlayınız.

•
Kronik rahatsızlıęı bulunan ęrencilerin
kullandıkları ilaları okul idaresine
ve ęretmenlerine bildiriniz. İlaların
yanında bulunmasını **saęlayınız.**

•
ęrencimizin mmknse kronik hastalıęı
olan ya da 65 yaş zeri kiřiiler tarafından
okula bırakılmamasına ve her gn aynı
kiři tarafından okula bırakılıp alınmasına
dikkat ediniz.

•
Okul ynetimi tarafından ęrencimize
verilecek olan bez maskeleri her gn
uygun řekilde **temizleyiniz.**

•
Acil durumlar dıřında okul alanına (okul
servisi, sınıf, bahe, ęretmenler odası vb.)
okul idaresini veya ęretmeni aęırmadan
girmeyiniz.



ÖNEMSEYİNİZ!



•
Okul alanına girmeniz gereken durumlarda öncelikle görüşeceğiniz kişiden **randevu alınız**.

•
Okulda bulunduğunuz süre içerisinde;



Okul hijyen kurallarına uyunuz,



Sosyal mesafeye dikkat ediniz,



Görüşmelerinizi en kısa sürede tamamlayınız.



Okul idaresi ve öğretmenler ile iletişimi,
uzaktan erişim (telefon, SMS, e-posta vb.)
ile sağlayınız.



Öğrencimiz eve döndüğünde gerekli
hijyeni sağlayıp sağlamadığını **takip**
ediniz:



Ayakkabı ve kıyafetlerini değiştirerek çıkan
ayakkabı ve kıyafetlerini havalandırmasını
sağlayınız,



Elini ve yüzünü sabunla en az 20 saniye
yıkamasını sağlayınız. (Ağız ve burun
hijyenini sağlayınız, mümkünse duş
aldırınız.)



Okulda kullandığı çanta, kitap, defter,
kalem, silgi vb. malzemelerin dezenfekte
edilmesini/havalandırılmasını sağlayınız.



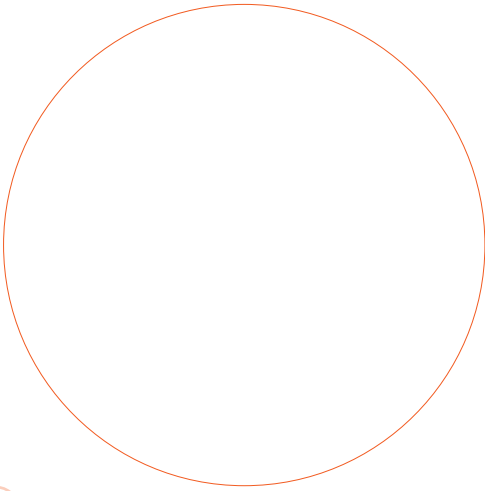
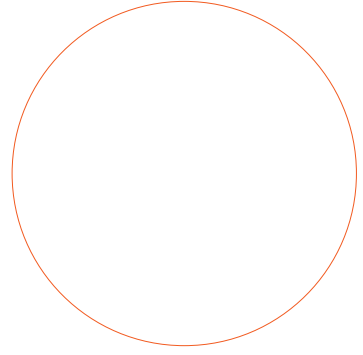

2023



Para ile satılmaz.

YÖNETİCİ VE ÖĞRETMEN BİLGİLENDİRME REHBERİ

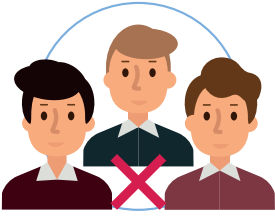
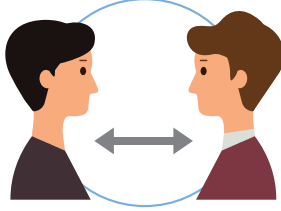

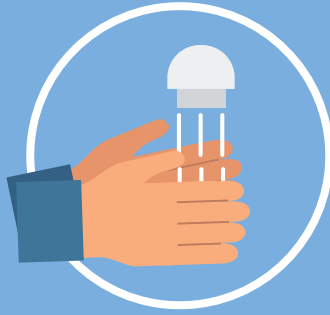

EĐİTİM
ORTAMLARINDA
UYULMASI
GEREKEN
KURALLAR

1. Öğretmenler ders giriş ve çıkışlarında hijyeni sağlayacak gerekli tedbirleri (el yıkama vb.) almalıdır.
2. Dersler sırasında öğretmen ile öğrenciler arasında sağlık otoritelerince belirtilen sosyal mesafeye uygun şekilde oturma düzeni oluşturulur. Ayrıca açık havada yapılacak eğitim-öğretim faaliyetlerinde de fiziksel mesafe ve hijyen kurallarına uygun tedbirler alınır.
3. Eğitim ortamlarında havalandırma/iklimlendirme sistemi varsa bu sistemin sadece dışarıdan temiz hava verecek şekilde ayarlanması aksi hâllerde doğal havalandırma yapılması sağlanır.
4. Salgın dönemlerinde (COVID-19 vb.) bulaşıcılığı engellemek için sağlık otoritelerince belirtilen kişisel koruyucu donanım (KKD) kullanılması sağlanır.
5. Eğitim ortamlarında yüz yüze gelmeyecek şekilde çapraz oturma düzeni sağlanır.

6. Temaslı takibi için eğitim ortamlarında, öğrencinin zorunlu hâller dışında aynı yerde oturması sağlanır.
7. Birkaç sınıfın bir araya gelmesi ile ortak yapılan derslerde oturma düzeninin sağlık otoritelerince belirtilen sosyal mesafeye uygun olması sağlanır.
8. Damlacık oluşturması nedeniyle sınıf içinde yüksek sesle aktivite yapılmaz.
9. Kitap, kalem, oyuncak, vb. eğitim materyallerinin kişiye özel olması ve öğrenciler arası materyal alışverişi yapılmaması sağlanır.
10. Öğrencilerin gün boyu aynı eğitim ortamlarında ders görmesi, eğitim ortamı değişikliği yapılmaması sağlanır. Değişiklik zorunlu ise eğitim ortamlarının her kullanım sonrası havalandırılıp temizlik ve dezenfeksiyonunun yapılması sağlanır.

11. Günlük grup etkinliklerinde, öğrencinin hep aynı grup ile etkinlik yapması sağlanır.
12. Sanat, müzik, beden eğitimi gibi derslerde grupların birbirine karışmasının önlenmesi sağlanır.
13. Gerektiğinde özel eğitim ihtiyacı olan bireylerin engel durum ve özelliklerine uygun düzenlemeler yapılır.
14. Salgın hastalık belirtisi gösteren öğrencilerin öncelikle belirlenen boş bir odada/alanda izole edilmesi ve ivedilikle okul idaresince görevlendirilen idareciye haber verilmesi sağlanır.
15. Eğitim ortamlarında, salgın hastalık riski nedeni ile beslenme faaliyetleri yapılmamalıdır.

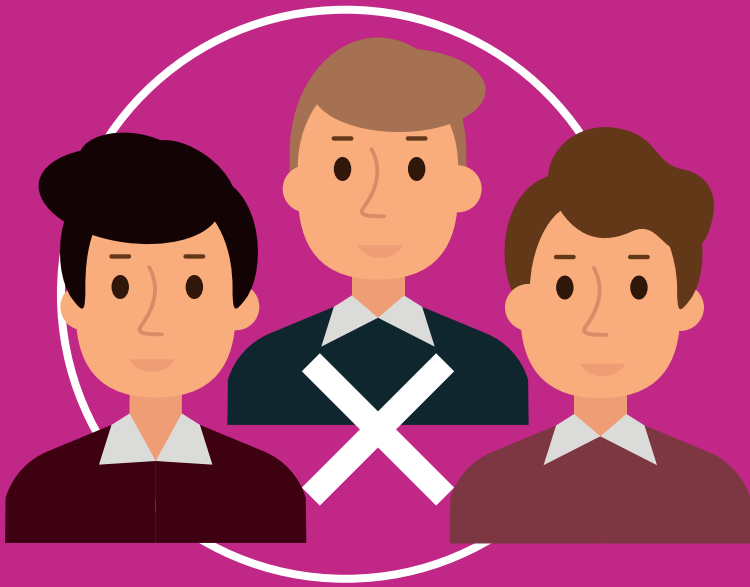

A.

ÖĞRETMENLER

ODASI



1. Öğretmenler odasında sosyal mesafe kurallarına uygun davranır.
2. Öğretmenler kişisel eşyalarını özel dolaplarına koyar, açıkta bırakmaz.
3. Bilgisayar klavyesi, fare, telefon, dolap, kalem, silgi vb. malzeme ve ekipmanın ortak kullanılmamasına dikkat edilir. Ancak ortak kullanımı zorunlu olan malzemeler temizliği ve dezenfeksiyonu yapıldıktan sonra kullanılmalıdır.
4. Öğretmenler odasına misafir ve ziyaretçi kabul edilmemelidir.
5. Öğretmenler odasında el antiseptiği ve genel hijyen kurallarını sağlayan koruyucu malzemeler bulundurulur.
6. Öğretmenler odasında tek kullanımlık bardak, pet şişe su kullanılmalıdır. Çay/kahve makinası kullanılmamalıdır.
7. Öğretmenler odasında salgın hastalık riski nedeni ile beslenme faaliyetleri yapılmamalıdır.
8. Öğretmenler odasının havalandırma/iklimlendirme sistemi varsa bu sistemin sadece dışarıdan temiz hava verecek şekilde ayarlanması aksi hâllerde doğal havalandırma yapılması sağlanır.



B.

NÖBETÇİ

ÖĞRETMEN

GÖREVLERİ



Okul İçerisinde Alınması Gereken Önlemler

1. Velilerin zorunlu hâller dışında okul bahçesine alınmamasını sağlar.
2. Velilerin çocuklarını bırakırken ve alırken fiziksel mesafeye uymaları amacı ile okul girişine konulan belirleyici işaretlerin uygunluğunu kontrol eder.
3. Öğrencilerin okula ve sınıflara fiziksel mesafe kurallarına uygun olarak girmelerini sağlar.
4. Ders araları ve okul çıkışlarında öğrencilerin fiziksel mesafe kurallarına uymalarını sağlar. Kapı, koridor ve diğer alanlarda yığılmaları önler. Sınıf, çalışma salonları, yemekhane, kantin gibi toplu kullanım alanlarında kişilerin sosyal mesafeye uymalarını sağlar.
5. Okula girişte salgın hastalık belirtisi gösteren öğrencileri ve personeli öncelikle belirlenen boş bir odada izole eder ve ivedilikle ilgili idareciye haber verir.

6. Nöbet alanının planlanan çerçevede periyodik olarak denzenfekte edilip edilmediğinin kontrolünü sağlar.
7. Öğrencilerin, okul bahçesinde fiziksel mesafeye uygun şekilde yerleştirilen yer işaretlerine uyup uymadığını denetler.
8. Eğitim ortamlarında havalandırma/iklimlendirme sistemi varsa bu sistemin sadece dışarıdan temiz hava verecek şekilde ayarlanması aksi hâllerde doğal havalandırma yapılmasını sağlar.
9. Lavaboların yakınında hijyen uygulamalarını açıklayan afiş, levha vb. bulunup bulunmadığı kontrol eder.
10. Tuvaletlerde eksik temizlik malzemesi olup olmadığını kontrol eder.
11. Asansör bulunan okullarda asansörlerin kullanımının sınırlandırılması, asansör kapasitesinin üçte biri sayıda kişinin binmesine izin verilmesi ve bu sayının asansör girişinde belirtilmesi sağlanır.

Okullarda Yeme İçme Düzenine İlişkin Önlemler

1. Yemek öncesinde ve sonrasında ellerin su ve sabun ile en az 20 saniye boyunca yıkanması ve tek kullanımlık havlu ile kurulması gibi kişisel hijyen kurallarının uygulanmasını sağlar.
2. Yemekhane girişlerinde el antiseptiği bulunup bulunmadığının kontrolünü yapar.
3. Temaslı takibinin kolay yapılabilmesi için aynı kişilerin aynı masada yemek yemelerini sağlar. Öğrencilerin aynı masada oturmaları hâlinde sosyal mesafeye uyulmasını sağlar.
4. Yemekhane görevlilerinin kişisel hijyen kurallarına uymalarını ve KKD kullanmalarını sağlar.
5. Öğrencilerin yemek alım noktasında belirlenen işaretler aracılığıyla mesafe kuralına uymalarını sağlar.
6. İçeride kalabalık oluşmasını engellemek için alınan tedbirlere uyulmasını sağlar.

Okul Servislerinde Alınması Gereken Tedbirler

1. Araçlarda el antiseptiğinin olup olmadığını kontrol eder.
2. Araç içerisinde oturma planına uyulup uyulmadığını kontrol eder.
3. Servise binen öğrencilerin servise alınma sıralarına göre cam kenarlarından başlanarak, arkadan öne doğru, her gün aynı koltuklara oturup oturmadığını gözlemler.
4. Servislere inip binerken öğrencilerin gerekli mesafeye uyup uymadığını kontrol eder.



5. Şoför ve rehberin KKD kullanıp kullanmadığını kontrol eder.
6. Araçların hijyen kurallarına uygun olarak temizlenip temizlenmediğini kontrol eder.
7. Özel gereksinimi olan öğrenciler için ek tedbirler alınıp alınmadığını kontrol eder.

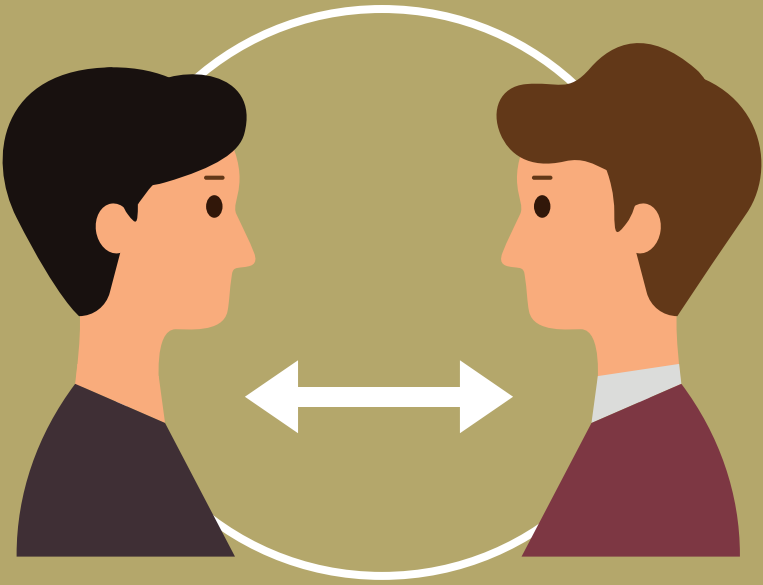

C.

PANSİYONLARDA
DİKKAT EDİLECEK
HUSUSLAR

Yemekhane, Kantin, Kafeterya ve Çay Ocağı

1. Yemekhane girişinde öğrencilerin el hijyeni önlemlerini almasını sağlar.
2. Sosyal mesafe ile ilgili işaretlemeleri kontrol eder.
3. Yemekhanenin oturma düzenini ve yemek dağıtım sürecini sosyal mesafeye göre düzenler.
4. Servis görevlilerinin KKD kullanmalarını sağlar.
5. Mutfak personelinin getirilecek ek tedbirlere uymasını sağlar.
6. Bardak, tabak vb. malzemelerin tek kullanımlık olup olmadığını kontrol eder.
7. Mutfak ve servis alanlarına görevliler haricî kişilerin girmesini engeller.
8. Yemekhanede el antiseptiği olup olmadığını kontrol eder.
9. Yemekhanede havalandırma/iklimlendirme sistemi varsa bu sistemin sadece dışarıdan temiz hava verecek şekilde ayarlanması aksi hâllerde doğal havalandırma yapılmasını sağlar.

Yatakhane

1. arşaf, yastık kılıfı, nevresim ve battaniyelerin her hafta temizliğini kontrol eder.
2. Oda zeminlerinde kilim, halı, örtü vb. toz tutucu malzemelerin olup olmadığını kontrol eder.
3. Öğrenci odalarının öğrenciler okula gittikten sonra her gün temizlik görevlileri tarafından en az iki saat boyunca havalandırılmasını sağlar.
4. Öğrencilerin kişisel malzeme ve kıyafetlerini dolaplarında kapalı tutmalarını ve paylaşmamalarını sağlar.
5. Odalarda salgın hastalık riski nedeni ile beslenme faaliyetleri yapılmamasını sağlar.



Etüt/Çalışma Salonu - Kütüphane

1. Fiziksel mesafe kurallarına göre oturma düzenini sağlar.
2. Etüt/çalışma salonu ve kütüphanede öğrencilerin KKD kullanmasını sağlar.
3. Kişisel malzeme ve araç gereç alışverişi yapılamamasını sağlar.
4. Havalandırma/iklimlendirme sistemi varsa bu sistemin sadece dışarıdan temiz hava verecek şekilde ayarlanması aksi hâllerde doğal havalandırma yapılmasını sağlar.
5. Etüt/çalışma salonu ve kütüphanede salgın hastalık riski nedeni ile beslenme faaliyetleri yapılmamasını sağlar.

Mescit/İbadethane

1. Girişte el antiseptiđi bulunup bulunmadıđını kontrol eder.
2. Mescit/İbadethanede sosyal mesafe iřaretlemesinin kontrolünü yapar.
3. Eřya ve malzemelerin ortak kullanımını engeller.
4. Mescit/İbadethanenin havalandırma/iklimlendirme sistemi varsa bu sistemin sadece dıřarıdan temiz hava verecek řekilde ayarlanması aksi hâllerde dođal havalandırma yapılmasını sađlar.

Genel Hususlar

1. Pansiyonda havalandırma/iklimlendirme sistemi varsa bu sistemin sadece dışarıdan temiz hava verecek şekilde ayarlanması aksi hâllerde doğal havalandırma yapılmasını sağlar.
2. Kullanılmış KKD'lerin atılması için her koridorda ve uygun alanlarda atık kumbaralarının olup olmadığını kontrol eder.
3. WC, banyo ve lavabolardaki zemin, kapı kolları, musluklar vb. alanların uygun temizlik malzemesi ile sık sık temizlenmesi ve dezenfekte edilmesini sağlar. Yapılan temizlik ve dezenfekte işlemlerinin günlük ve saatlik çizelge ile kayıt altına alınıp alınmadığını kontrol eder.
4. Temizlik görevlilerinin her temizlik esnasında KKD kullanmasını ve temizlik sonrası KKD'lerin uygun biçimde imha edilmesini sağlar.
5. Pansiyonda ihtiyaç hâlinde öğrencilerin kullanımı için KKD bulundurulmasını sağlar.
6. Rahatsızlanan bir öğrenci için mutlaka sağlık birimleri ile irtibata geçilir. Salgın hastalık belirtisi gösteren öğrenciler öncelikle belirlenen boş bir odada/alanda izole edilir. Gerekli birimlere ve ailesine ivedilikle haber verilir.

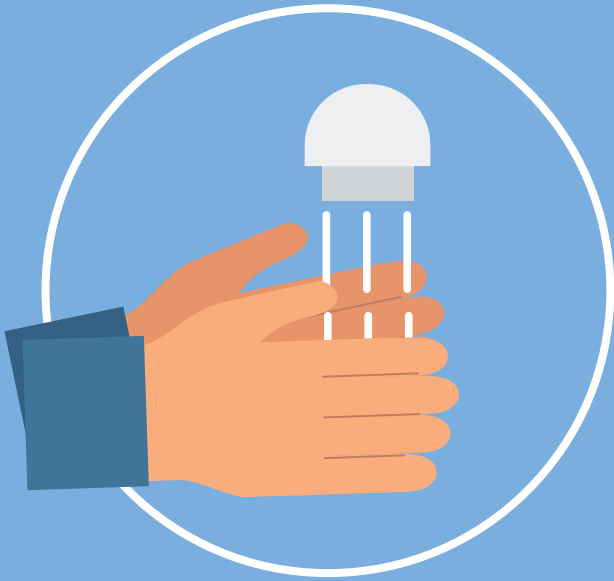

D.
REHBERLİK,
BİLGİLENDİRME
VE
PSİKOSOSYAL
DESTEK
HİZMETLERİ



- 1- MEB tarafından belirtilen takvim doğrultusunda oluşturulan psikososyal destek hizmetleri psikososyal destek programına uygun eğitim çalışmalarına katılır. Ayrıca öğrenci ve velilerin bu programda belirtilen takvim doğrultusunda eğitim çalışmalarına katılımının sağlanması konusunda bilgilendirir.
- 2- Okul rehberlik öğretmeni/psikolojik danışman psikososyal destek programının uygulanması sırasında okulda tespit edilmiş zorlu yaşam olayından ileri düzeyde etkilenmiş öğrencileri kurum ya da kuruluşlara yönlendirir.

- 3- Psikososyal destek eğitim uygulamaları sırasında yapılan paylaşımlarla ilgili gizlilik ilkelerini dikkate alır.
- 4- MEB ve okul yönetiminin belirlediği güncel talimatlar doğrultusunda öğrenci ve velilere salgın ile ilgili düzenli olarak bilgilendirme yapar.
- 5- Veli ve öğrenci toplantılarının gerektiğinde çevrim içi yolla gerçekleştirilmesini sağlar.



- 6- MEB ve okul yönetiminin düzenleyeceği hijyen eğitimi vb. eğitimlere katılır.
- 7- MEB psikososyal destek kapsamında COVID-19 salgını süresince psikolojik direnci artırmak amacıyla okul öncesi ve ilköğrencileri seviyesinde “Elif ve Alp” karakterlerini içeren Psikoëğitsel Etkinlikler Kitapçıkları serilerinin veliler tarafından takip edilmesini sağlar.
- 8- Salgın hastalık dönemlerinde psikolojik direncimizi korumak için MEB tarafından yayınlanan psikososyal bilgilendirme rehberlerinden faydalanılmasını sağlar.



KAYNAKLAR

https://orgm.meb.gov.tr/meb_iys_dosyalar/2020_05/02012900_cocuk_kitabi2.pdf

https://orgm.meb.gov.tr/meb_iys_dosyalar/2020_05/23185903_elif_ile_alp_2.pdf

https://orgm.meb.gov.tr/meb_iys_dosyalar/2020_06/26120023_elif_ile_alp_-_kitap3.pdf

https://orgm.meb.gov.tr/meb_iys_dosyalar/2020_03/21161548_brosur_cocuk_son.pdf

https://orgm.meb.gov.tr/meb_iys_dosyalar/2020_03/21161617_brosur_yetiskin_son.pdf

https://orgm.meb.gov.tr/meb_iys_dosyalar/2020_04/10142411_Genc-ler_Icin_Bilgilendirme_Rehberi.pdf



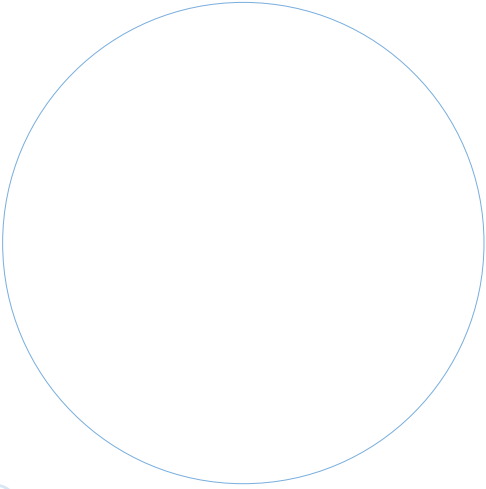
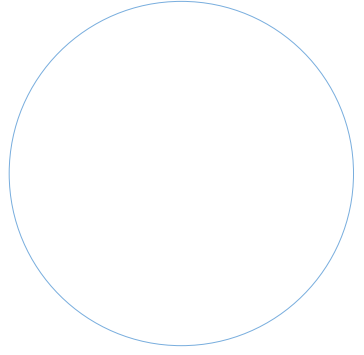

2023



Para ile satılmaz.